

TŘÍDÍME ODPAD

iQ LANDIA

1.

ŽIVOTNÍ CYKLUS PET LAHVE - Z čeho se vyrábí plasty?

A. Z ROPY

B. ZE ZEMNÍHO PLYNU

C. Z HNĚDÉHO UHLÍ

D. Z ČERNÉHO UHLÍ



1. stupeň ZŠ

2.

DRUHÁ ŠANCE. Z recyklovaných materiálů se vyrábí spousta užitečných věcí. Rozhlédněte se po expozici a napište alespoň jeden výrobek ke každému materiálu.

RECYKLOVANÝ PLAST:	RECYKLOVANÝ NÁPOJOVÝ KARTON:
RECYKLOVANÝ PAPÍR:	RECYKLOVANÉ SKLO:



3.

PRAVDA, NEBO LEŽ? Rozhodněte o pravdivosti těchto tvrzení.

Kontejnery na plasty jsou zelené.

ANO

NE

Z PET lahví se vyrábí také oblečení.

PET lahve se před vyhozením do kontejneru mají sešlápnout.

Do kontejnerů se smí házet jen PET lahve bez víček.

PET lahev se v přírodě rozloží za 50 - 100 let.

TONDA OBAL

4.

SPOJTE, VE KTERÉ POPELNICI VIDÍTE SPRÁVNĚ VYHOZENÉ...

1. stupeň ZŠ

krabičky od čaje

ve žluté



krabice od mléka

v modré



kelímek od smetany

v oranžové



sklenice od marmelády

v zelené



lahev od minerálky

krabice od džusu

5.

ZELENÁ NENÍ JEN TRÁVA. Přeškrtněte, co NEPATŘÍ do zeleného kontejneru. Náповědu najdete mimo jiné na dotykovém kiosku vpravo od popelnic.

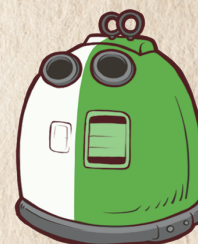

lahev od okurek

porcelánové talíře

zrcadlo

tabulové sklo

keramika

žárovka

pivní lahev

6.

PODÍVEJTE SE SHORA NA ORANŽOVOU POPELNICI A OZNAČTE, CO LZE VYROBIT Z VYTŘÍDĚNÝCH NÁPOJOVÝCH KARTONŮ.

NOVÝ NÁPOJOVÝ
KARTON

STAVEBNÍ DESKY

PAPÍR